

Computadores<sup>®</sup>  
para Educar

**Computadores<sup>®</sup>**  
para **Educación**



---

**GOBIERNO DE COLOMBIA**

---

# Inscripción de docentes y/o directivos a la cualificación de la formación

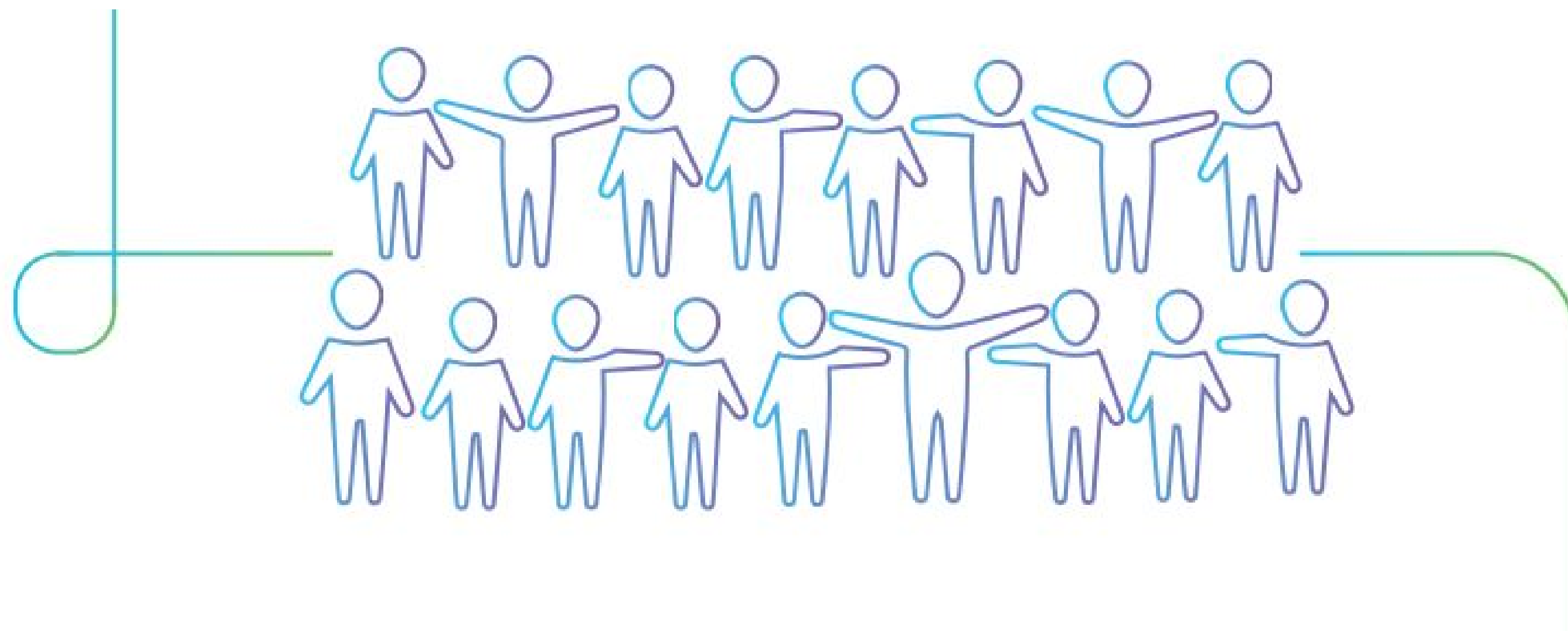

1

# Ubicación dentro del Plan Prendo & Aprendo

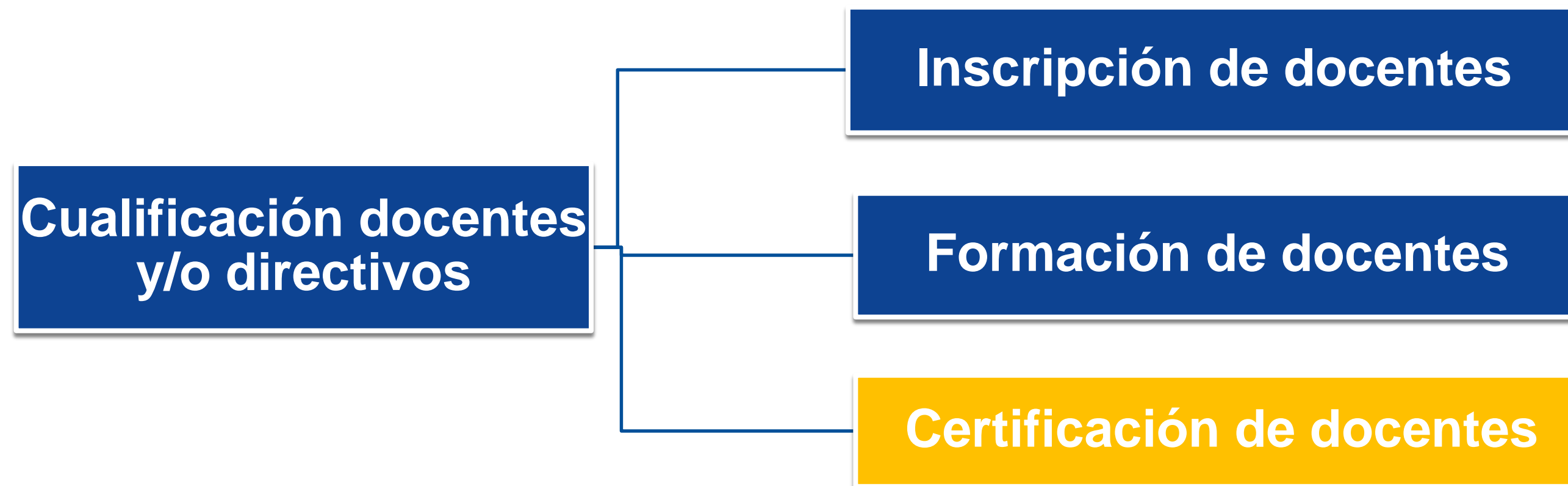

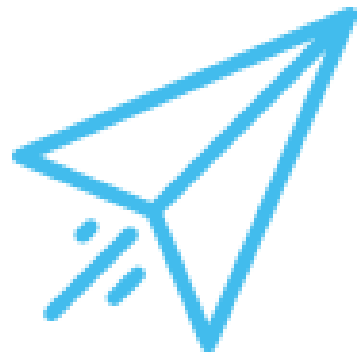

Realizar la inscripción de los docentes reales según los lineamientos de Computadores para Educar en los municipios asignados.

# Objetivo

# Inscripción de docentes y/o directivos a la cualificación de la formación

“La inscripción de los docentes y/o directivos docentes corresponde al trámite necesario que debe garantizar el operador para:

1. La conformación del grupo con su respectivo líder institucional
2. Lograr un levantamiento y actualización y real de datos de los participantes según el grupo de formación
3. Generar el reporte de la información”



# Participantes y responsabilidades

Docente	Profesional en campo	Líder institucional
Realizar a inscripción vía web	Proporcionar una correcta información sobre el proceso de inscripción y su alcance.	Proporcionar una correcta información sobre el proceso de inscripción y su alcance
Conocer las características del diplomado al cual se inscribe.	Coordinar y orientar al equipo de trabajo en campo para realizar la inscripción de docentes, según los lineamientos entregados CPE	Apoyar a las entidades territoriales en el proceso de convocatoria de docentes y/o directivos docentes
Completar el proceso de inscripción para asegurar el cupo en el diplomado de su interés.	Apoyar a las entidades territoriales en el proceso de convocatoria de docentes y/o directivos docentes	



## ¿Quienes pueden inscribirse?

1. Docentes de las sedes publicas.
2. El docente y/o directivo docente se encuentra ubicado en las entidades territoriales focalizadas.
3. Docentes provisionales adscritos a una sede.
4. Docentes que no se hayan formado entre 2015 y 2017.

**“Los docentes que se formaran son de aquellas zona que no se han formado”.**

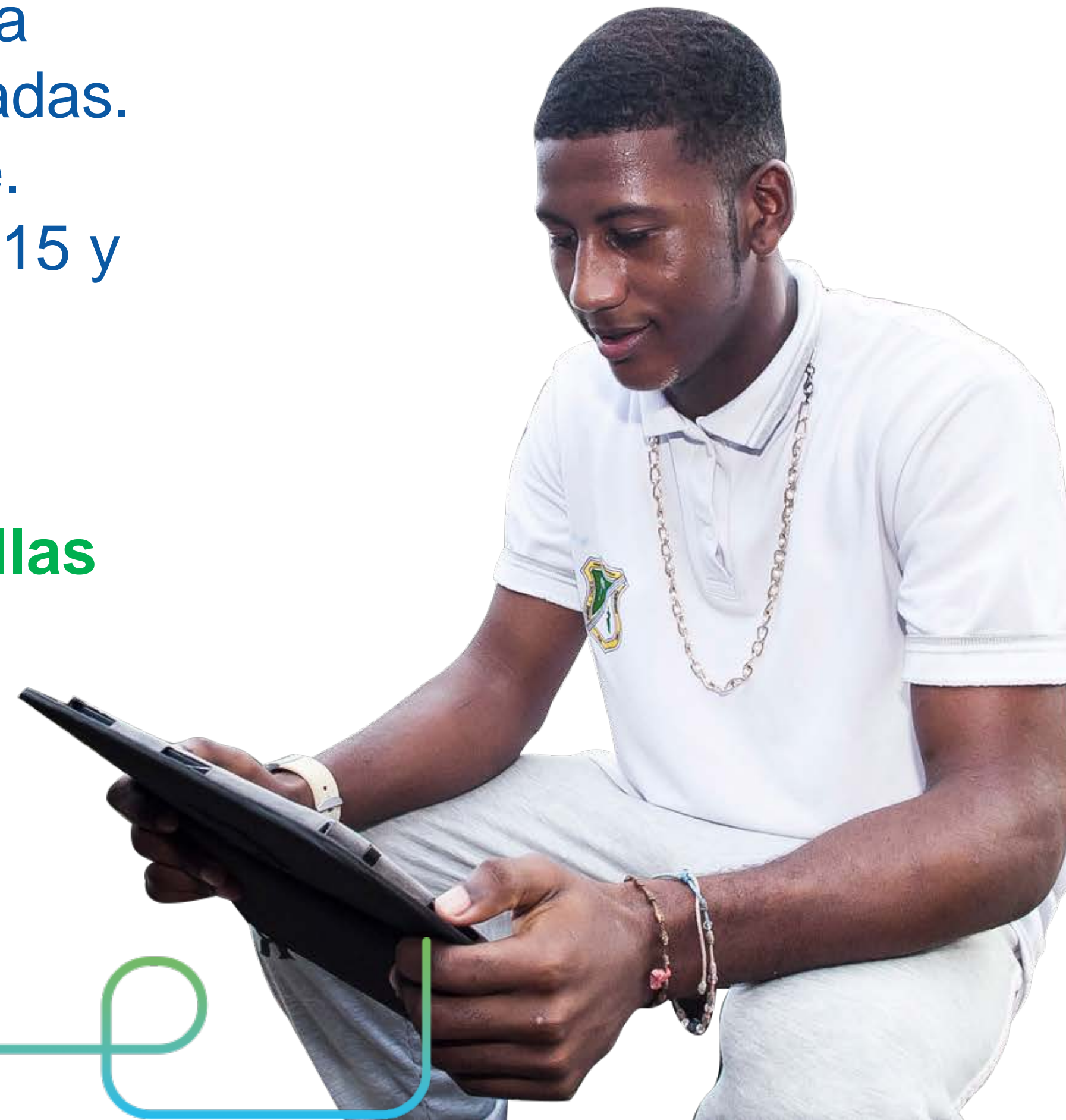



¿Cómo se realizó  
la inscripción?





## Paso 1

El proceso de inscripción se realiza a través del link que Computadores para Educar.

Link: <http://www.computadoresparaeducar.gov.co/>



El proceso de inscripción se realiza a través del link que Computadores para Educar.



Inscríbete



**Encontrara la descripción de cada uno de los diplomados.**

## Paso 2

Al ingresar al proceso de inscripción en la página de Computadores para Educar, el usuario (docente y/o directivo docente) ingresa su número de cédula (sin comas, puntos u otros caracteres especiales)



The screenshot shows a web form titled "Inscripción diplomado" with a graduation cap icon. The form includes a blue header with the "Computadores para Educar" logo and the "GOBIERNO DE COLOMBIA" logo. Below the header is a text input field labeled "Cedula". Underneath the input field is a reCAPTCHA verification box with the text "No soy un robot" and a checkbox. At the bottom of the form is a large blue button labeled "Generar".

NUESTROS ALIADOS



## Paso 3

El sistema arrojará los datos del departamento y municipio donde aplicará al diplomado. Si su municipio no se encuentra es porque no presenta oferta.

**Docentes Formación**

# 01

**Consulta**  
Nro Cédula:  
35195886

**Cargo**

**Departamento**

**Municipio**

**Primer Nombre**  
Catalina

**Segundo Nombre**  
Andrea

**Primer Apellido**  
Gutierrez

**Segundo Apellido**  
Cardozo

Inscríbete aquí



## Paso 4

Confirmación de datos reales y actualizados.

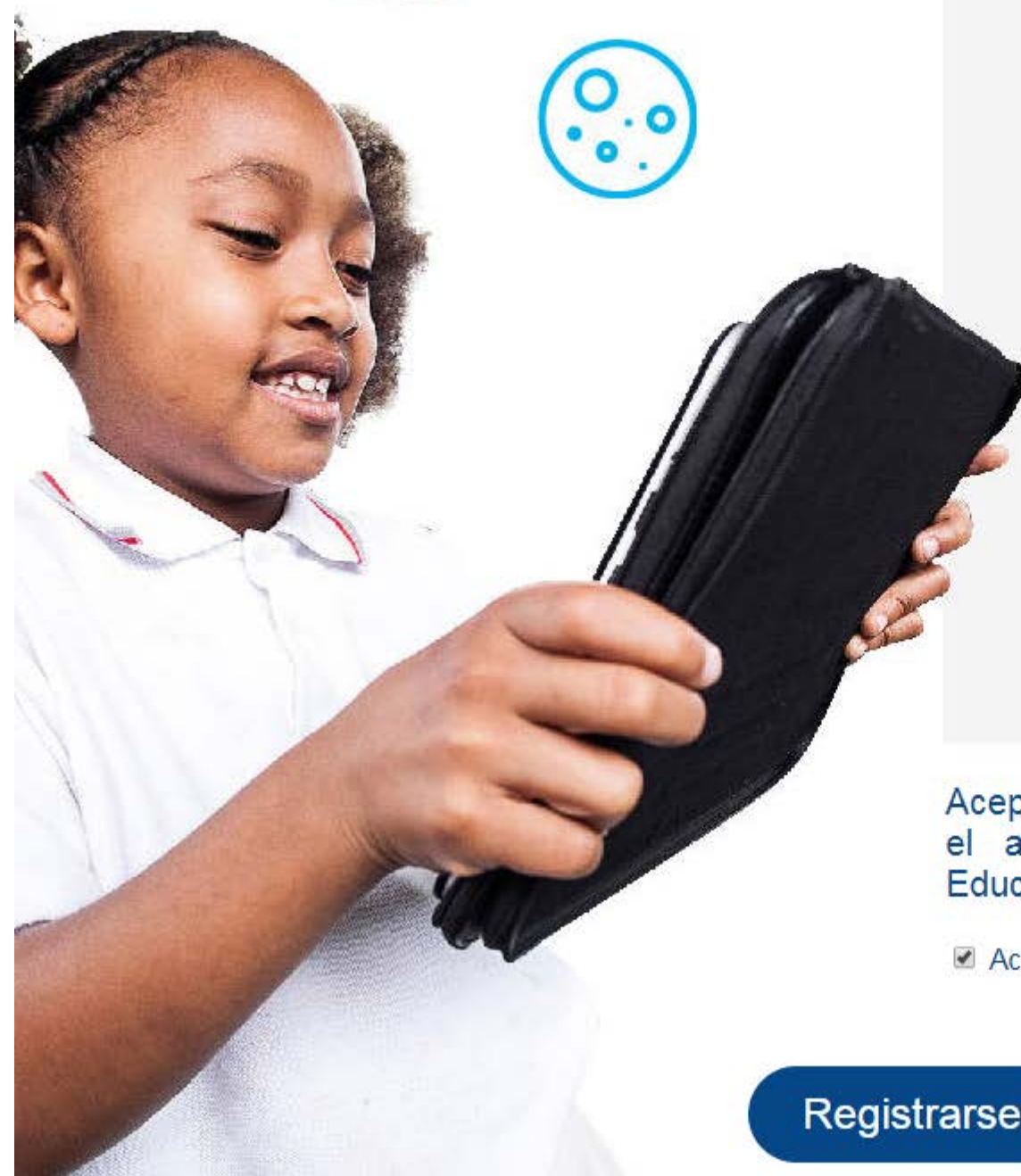

**E-Mail**  
cpascua26@gmail.com

**Celular**  
3125897428  
*Solo números y longitud de 10 dígitos*

**Telefono Fijo**  
3122541710

**02**

Acepto voluntariamente los términos y condiciones y el aviso de privacidad de Computadores para Educar: [Terminos y Condiciones](#)

Acepto los terminos y condiciones.

**Registrarse**



# Paso 5

El Resultado de la verificación de la cédula.



## Inscripción diplomado

Computadores para Educar



GOBIERNO DE COLOMBIA

Estimado Docente/Directivo Docente. Al momento de verificar sus datos, estos no se encuentran en nuestra base de datos por lo que procederemos a verificarlos a través de la Secretaria de Educación en la cual se encuentra adscrito. Lo invitamos a estar pendiente de la confirmación de inscripción en el correo electrónico suministrado

NUESTROS ALIADOS



# Puntos Claves

Estado	Acción
El docente y/o directivo docente se encuentra ubicado en las entidades territoriales focalizadas y no ha sido formado en las vigencias 2015-2017	Se confirma la inscripción del docente y/o directivo docente.
El docente y/o directivo docente no ha sido formado en las vigencias 2015-2017 pero no se encuentra en las entidades territoriales focalizadas.	Se informa al docente que para la presente vigencia no se encuentra disponible el diplomado en el municipio.
El docente y/o directivo docente no se encuentra en la base de datos.	Se informa al docente que la inscripción queda pendiente de confirmar con secretaria de educación
El docente y/o directivo docente ya se formó en las vigencias 2015-2017.	Se le informa al docente que ya ha sido formado y se le direcciona al link donde puede descargar su certificado dentro de la página web de Computadores para Educar.



Gracias

# Computadores<sup>®</sup> para Educar

[www.computadoresparaeducar.gov.co](http://www.computadoresparaeducar.gov.co)

Correo: [info@cpe.gov.co](mailto:info@cpe.gov.co)

Línea informativa: 01-8000-949596

Mesa de Ayuda Técnica: 01-8000-919275

Wapp: 3166585748